

# 中国建筑股份有限公司关于对中建财务 有限公司风险持续评估的报告

“ ” “ ”

**2024 6 30**

## (一) 基本信息

**150**  
**20%** **80%**  
**5 3 20**

**10117211000001**  
**91110000100018144H**

## (二) 经营范围

**2006**

**1.**

**2**

5 3 4  
7 6  
8 9  
10 11  
2022  
AA-  
2024

(三) 组织架构

“ ”

13

中建财务有限公司组织架构

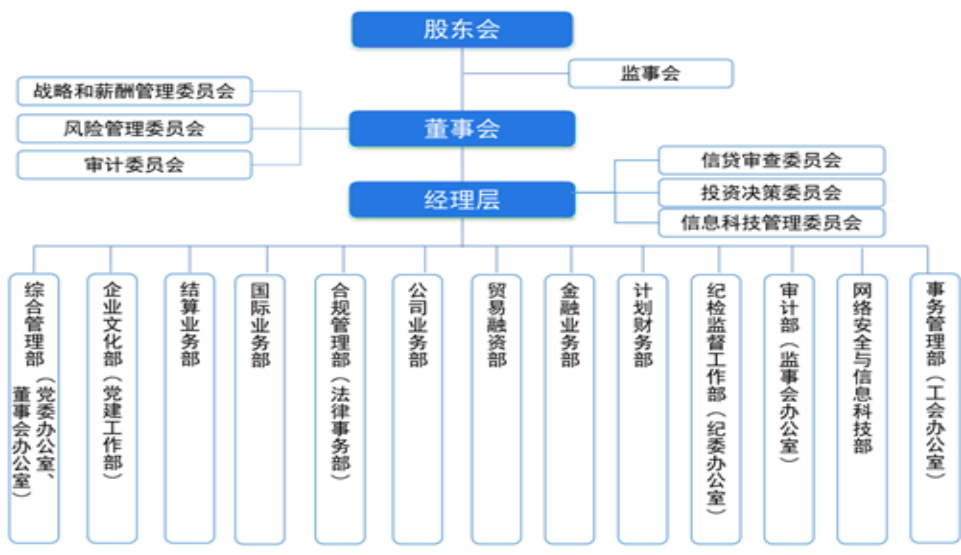

(一) 经营情况

**2024 6 30** **768 79**  
**570 26** **198 53**  
**74 68% 2024** **12 10**  
**7 09** **5 32**

(二) 监管指标情况

**2024 6 30**

		<b>2024 6</b>
	<b>10 5%</b>	<b>21 47%</b>
	<b>25%</b>	<b>50 55%</b>
	<b>4%</b>	<b>0</b>
	<b>5%</b>	<b>0</b>
/	<b>100%</b>	<b>14 67%</b>
/	<b>100%</b>	<b>42 08%</b>
/	<b>70%</b>	<b>8 7%</b>

(一) 风险管理组织体系

**1**

**2**

**3**

“

”

## (二) 风险管理制度体系

**1**

**2**

**3**

### (三) 信息系统建设

**1**

**U**

**2**

**2024**

(一) 流动性风险管控

**2024**

(二) 信用风险管控

**0**

(三) 合规风险管控

“ ”

**2024**

“ ”

“ ”

#### (四) 操作风险管控

**2023**

“ ”

**2024**

**6**

**56 59**

**20 01**



**2024 8 29**